公益社団法人　広島県バス協会

2015 年 12 月 24 日

「広島ピースパス」の発売延長を決定！

広島県バス協会では、被爆 70 周年記念事業として平成 27 年 12 月 31 日までの期間限定で発売しております「広島ピースパス」を好評につき、より利用しやすくなるように券面をスクラッチ式に変更し、平成 28 年 1 月 1 日以降も発売することを決定しました。

観光利用や市内周遊などに適した「広島ピースパス」で、より便利な公共交通を目指してまいります。

「概　要」

1．名称

広島ピースパス(電車・バス一日乗車券)

2．発売価格

大人 700 円　小児 350 円

3．発売開始及び利用開始期間

平成 28 年 1 月 1 日(金)～　※　期間限定での発売ではございません。

4．利用範囲及び利用方法等

・　広電電車全線（市内線・宮島線）

・　別添路線図範囲内の、路線バス 6 社

【広島電鉄、広島バス、広島交通、芸陽バス、中国 JR バス（めいぷる～ぷ含む）、エイチ・ディー西広島（ボン・バス）】の全ての路線バス

※　利用方法等については別添を参照下さい

5．発売窓口

・広島電鉄窓口(呉地区を除く）・広島バス窓口（本社、大州、広島駅バス案内係）

・広島バスセンター、スワロートラベル広島店、ホテルニューヒロデン

【平成28年1月1日以降の券面デザイン】　　大　人

表　面

広島ピースパスご案内

【電車・バス1日乗車券】

広島電鉄電車全線(市内線・宮島線)、中面路線図範囲内の路線バス6社(広島電鉄、広島バス、広島交通、芸陽バス、中国JRバス〈市内循環バスめいぷる～ぷ〉、HD西広島〈ポン・バス〉)の全ての路線バス(下記、対象外路線を除く)に、2018年12月31日までの1日に限り自由に乗り降りできます。
〈対象外路線〉・深夜バス ・高速バス ・広島空港リムジンバス ・コミュニティバス ・イベント輸送バス ・定期観光バス

【利用方法】

ご利用になる「年」「月」「日」の銀色部分をコイン等で削ってください。(「年」「月」「日」をそれぞれ2か所以上削ると無効になります。)
ご利用の際には、本券スクラッチ面を乗務員または係員にはっきりとご呈示ください。

【乗車券の交換・払戻し】

本券は有効期間内で、未使用(「年」「月」「日」を削っていないもの)のもの、または削り取った「年」「月」「日」の前日までのものに限り、所定の窓口で交換もしくは払戻しを行います。その際は別途手数料200円を申し受けます。
(一部の窓口では交換・払戻しの取り扱いを行っておりません。詳しくはhttp://www.bus-kyo.or.jp/peace-passでご確認ください。)

【注意事項】

本券を不正に使用された場合、ただちに無効として回収し、所定の運賃並びに別に定める割増運賃を申し受けます。本券は紛失されましても再発行いたしません。本券は2018年12月31日を経過しますと未使用のものでも無効となります。

広島ピースパス

電車・バス
1日乗車券

大人¥700

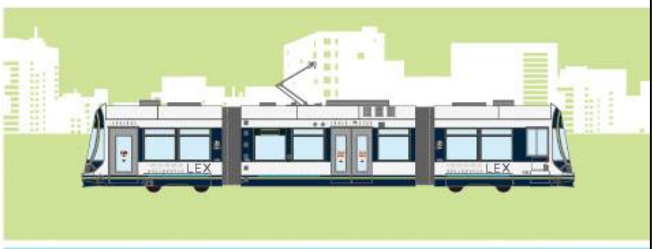

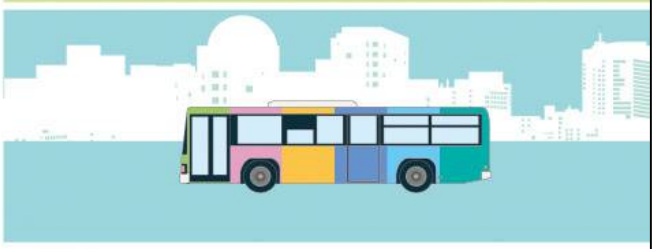

お問い合わせ

広電電車バステレホンセンター(ナビダイヤル)
TEL 0570-550700 (平日9:00～17:45)
広島バステレホンセンター
TEL 082-545-7960 (平日9:00～17:30)
http://www.bus-kyo.or.jp/peace-pass

広島電鉄(電車・バス)、広島バス、広島交通
芸陽バス、中国JRバス、HD西広島(ポン・バス)

中　面

ご利用方法

ご乗車される年・月・日の
銀色のシール部分を
コイン等で削ってご使用ください。

年

2016年	2017年	2018

月

1月	2月	3月	4月	5月	6月
7月	8月	9月	10月	11月	12月

日

1日	2日	3日	4日	5日	6日	7日
8日	9日	10日	11日	12日	13日	14日
15日	16日	17日	18日	19日	20日	21日
22日	23日	24日	25日	26日	27日	28日
29日	30日	31日				

※年・月・日をそれぞれ2カ所以上削ると無効となります。

見本

広島ピースパスエリア路線図

バス路線図　電車路線図

【平成28年1月1日以降の券面デザイン】　小　児

表　面

中　面

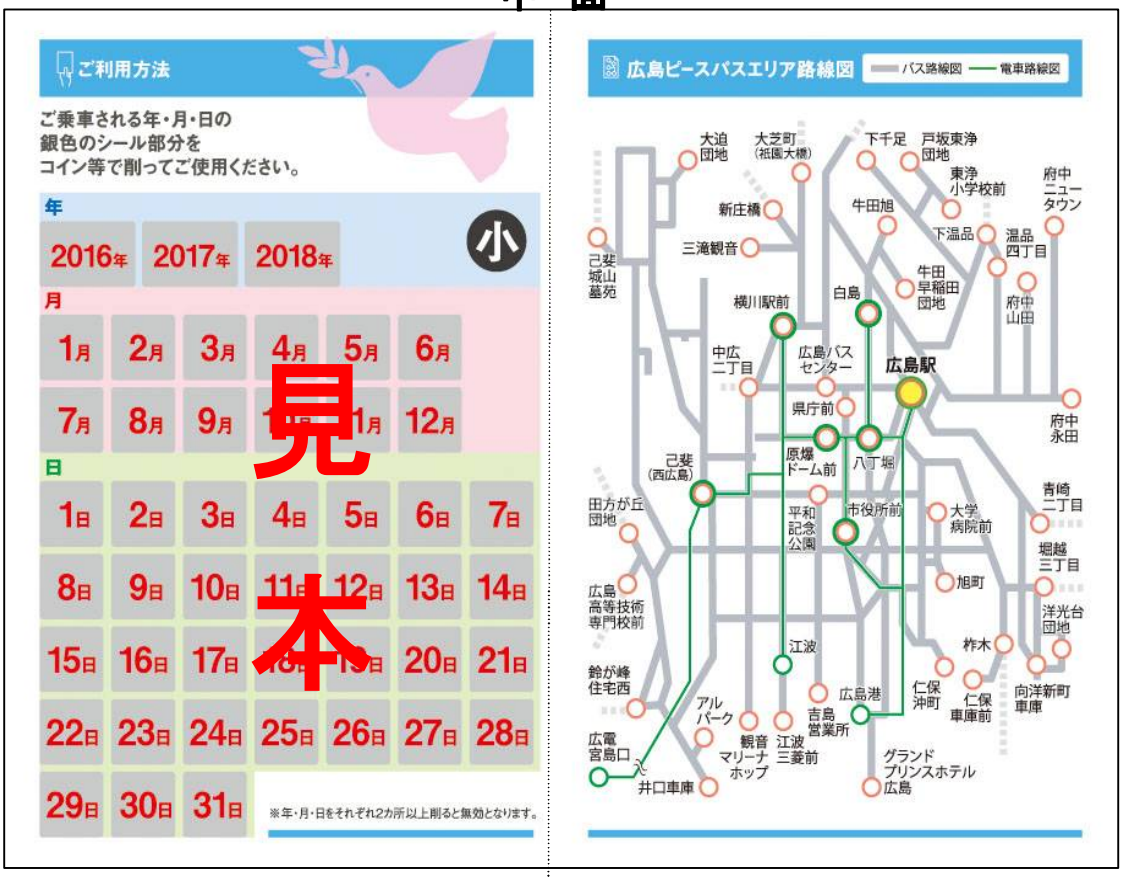

【使用方法】

※　使用する年・月・日のスクラッチをコイン等で削り、電車またはバス降車時に乗務員または、係員に呈示してください。

※　小児券はスクラッチ面に 小 の記載があります。

電車
バス
1日 乗車券

広島ピースパス

広電電車と市内路線バスが
指定エリア内で1日乗り放題!

大人 700円

小児 350円

※対象外路線
深夜バス、高速バス
広島空港リムジンバス、コミュニティバス
イベント輸送バス、定期観光バス

販売箇所
広島電鉄窓口(呉地区を除く)、広島バス窓口(本社・大州・広島駅バス案内係)、広島バスセンター
スワロートラベル広島店(広島駅新幹線口)、ホテルニューヒロデン

広島県バス協会 検索

http://www.bus-kyo.or.jp/peace-pass

※車内での携帯電話のご利用マナーにご協力ください。

こちらの電車・バスが
ご利用できます

広島電鉄(電車)

広島電鉄(バス)

広島バス

広島交通

芸陽バス

中国JRバス

HD西広島
(ポン・バス)

市内循環バス
めいぷる〜ぷ

お問い合わせ

▶広電電車バステレホンセンター<ナビダイヤル>(平日9:00〜17:45) TEL:0570-550700
▶広島バステレホンセンター(平日9:00〜17:30) TEL:(082)545-7960